

Planta Segunda

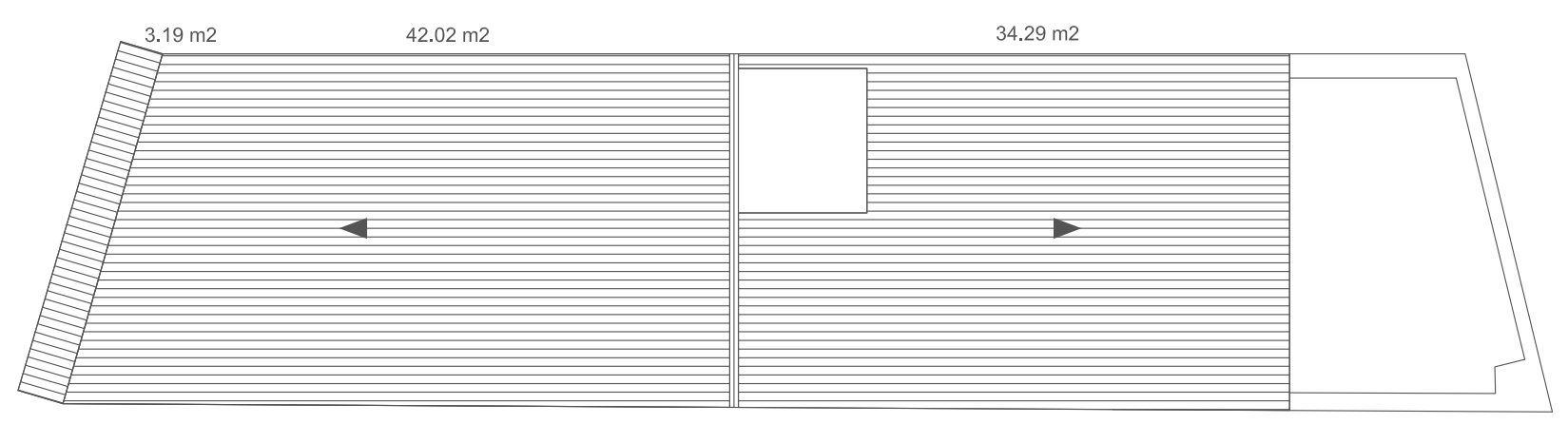

Planta de Cubiertas (escala: 1/100)

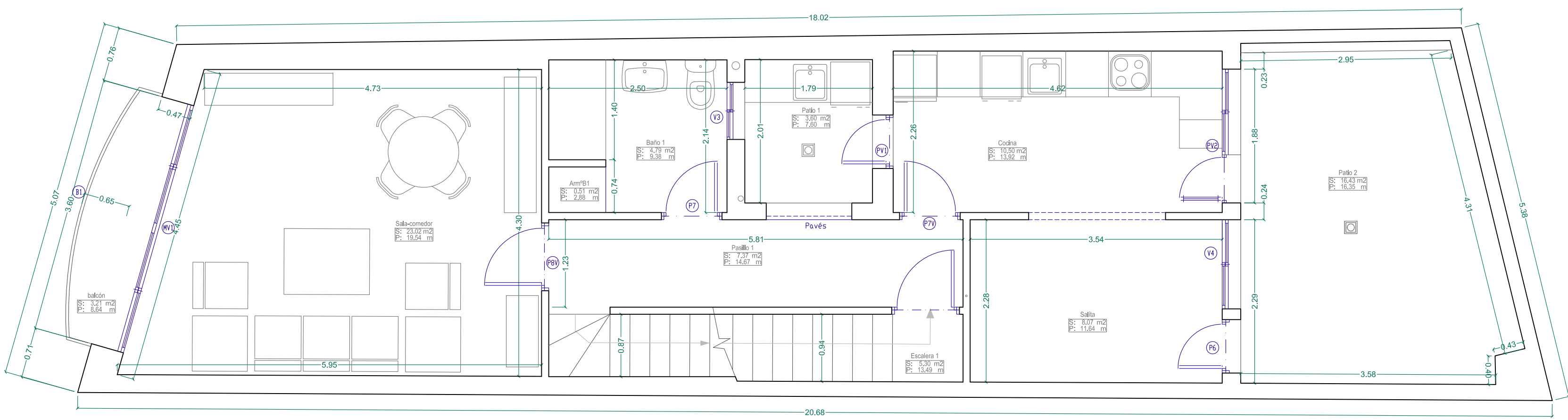

Planta Primera

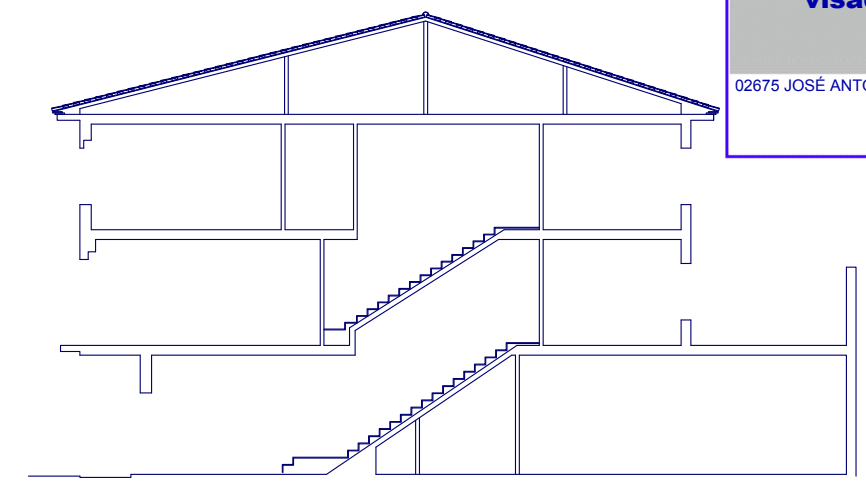

colegio oficial de arquitectos de la comunidad valenciana
colegio territorial de arquitectos de valencia
 E-99-06792-500 P-1 de 1 D-14-0000236-004-05313
visado estatutario 13/01/14
 02675 JOSÉ ANTONIO DE JUAN Y CARRASCO

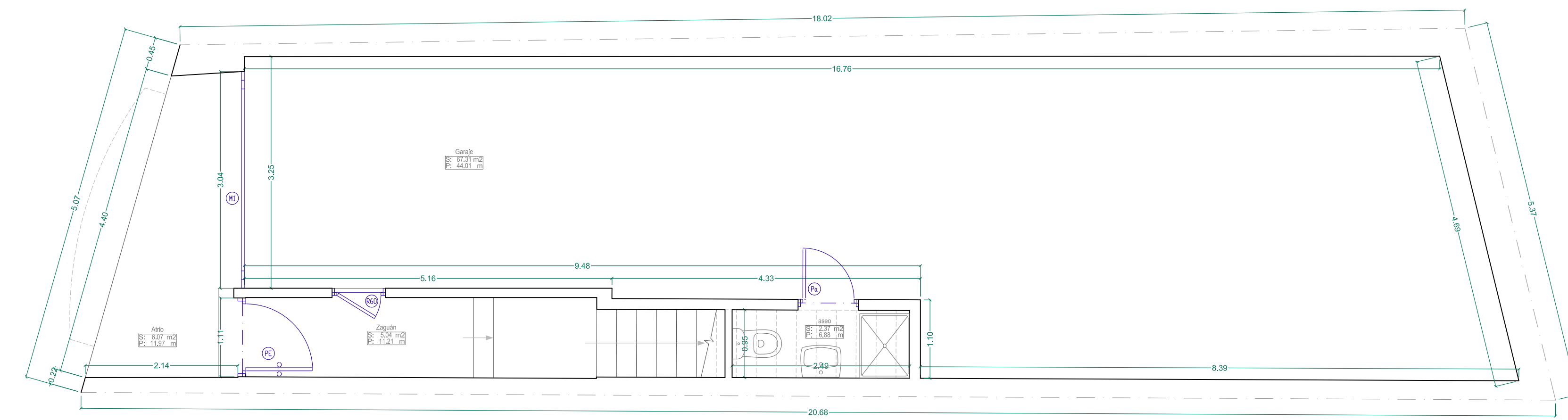

Planta Baja

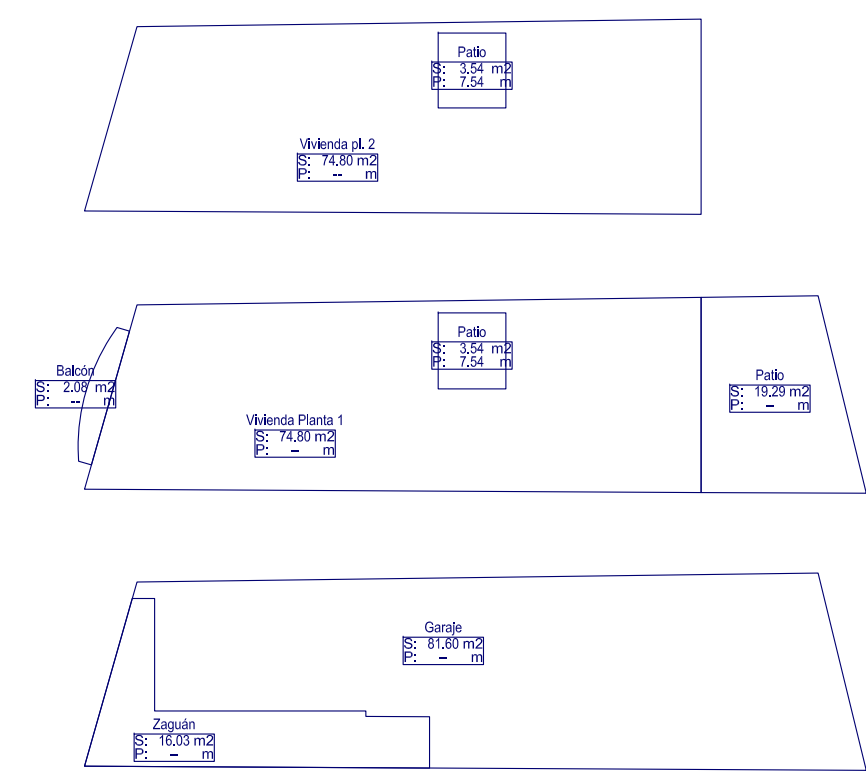

Superficies Útiles (m2)		
Baja	garaje	vivienda
	69,68	11,11
Piso 1º		66,37
Piso 2º		59,96
Total por uso		69,68
		137,44

Vivienda = 167.71 m2 cons.
 Garaje = 81.60 m2 cons.
 Total superficie construida = 249.31 m2 cons.

Superficies construidas (m2)							
Uso	Planta	garaje	balcon	vivienda	Patio 1	Patio 2	Solar
Vivienda	Baja	81,60		16,03			97,63
Vivienda	Piso 1º		2,08	74,80	3,54	19,29	
Vivienda	Piso 2º			74,80	3,54		
Total por uso		81,60		167,71			
Total edificio				249,31			

Asunto: PLANOS DE FINAL DE OBRA DE VIVIENDA UNIFAMILIAR CON GARAJE.
 Referencia Catastral nº 6772315XJ9967S0001UO
 Situación: C/ Arzobispo, 5. 46171 - CASINOS
 Promotor: D. Alejandro Gimeno Ponz exped. 347/548 nº plano
 Plano: Plantas de distribución escala 1/50 fecha Ene 2014
 Observaciones: Con fecha 18 de octubre de 2013 se modifica la titularidad del proyecto en el CTAV. Se reinician en octubre de 2013 las obras paralizadas desde 2000. La estructura, cubiertas y fachadas estaban ejecutadas.
 ARQUITECTO | JOSÉ ANTONIO DE JUAN CARRASCO
 Moratín 15, 3º 6D. 46002-VALENCIA
 josedejuan@ono.com
 tlf. 607 99 99 91
 www.josedejuan-arquitecto.com
JAJ ARQUITECTURA